



LA ELEGANTE Y TRADICIONAL
ARQUITECTURA QUE BUSCAS

LOMAS DEL CARMEN

EL CARMEN DE HUECHURABA

ENCUENTRA LA TRANQUILIDAD
QUE NECESITAS PARA
TODA TU FAMILIA



GRANDES ESPACIOS PARA DESCANSAR Y DISFRUTAR



Casa de 136 M² útiles



Amplio living comedor

UBICACIÓN

Este proyecto se encuentra ubicado en el consolidado barrio El Carmen de Huechuraba, lo que lo hace ideal para quienes valoran la proximidad a colegios, supermercados, comercios y accesos rápidos a las autopistas. Las casas en este proyecto ofrecen una distribución excepcional de 136 m² útiles y cuentan con amplios terrenos que permitirán disfrutar de una vida placentera en un barrio tranquilo junto a tu familia y la naturaleza.

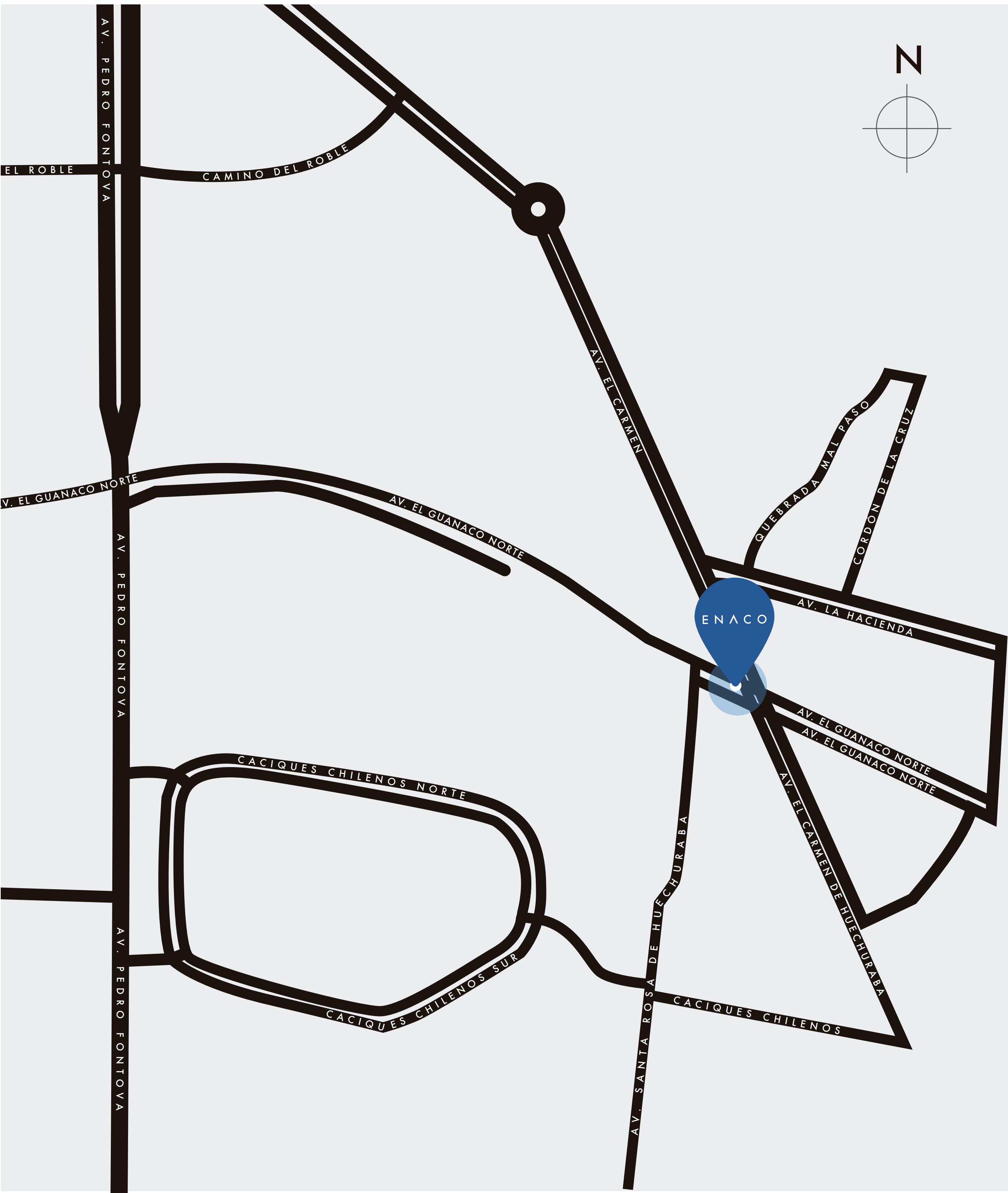

ARMONÍA PARA UNA VIDA PLACENTERA



Dormitorio principal en suite con walk in closet



COMODIDAD PENSADA DESDE EL DISEÑO



Segundo piso con 3 amplios dormitorios, baño y sala de estar



CALIDAD QUE SORPRENDE



Gres porcelánico en sus 4 baños, cocina y dependencias de servicio



EQUILIBRIO EN CADA ESPACIO



Sala de estar en segundo piso y escritorio en primer piso

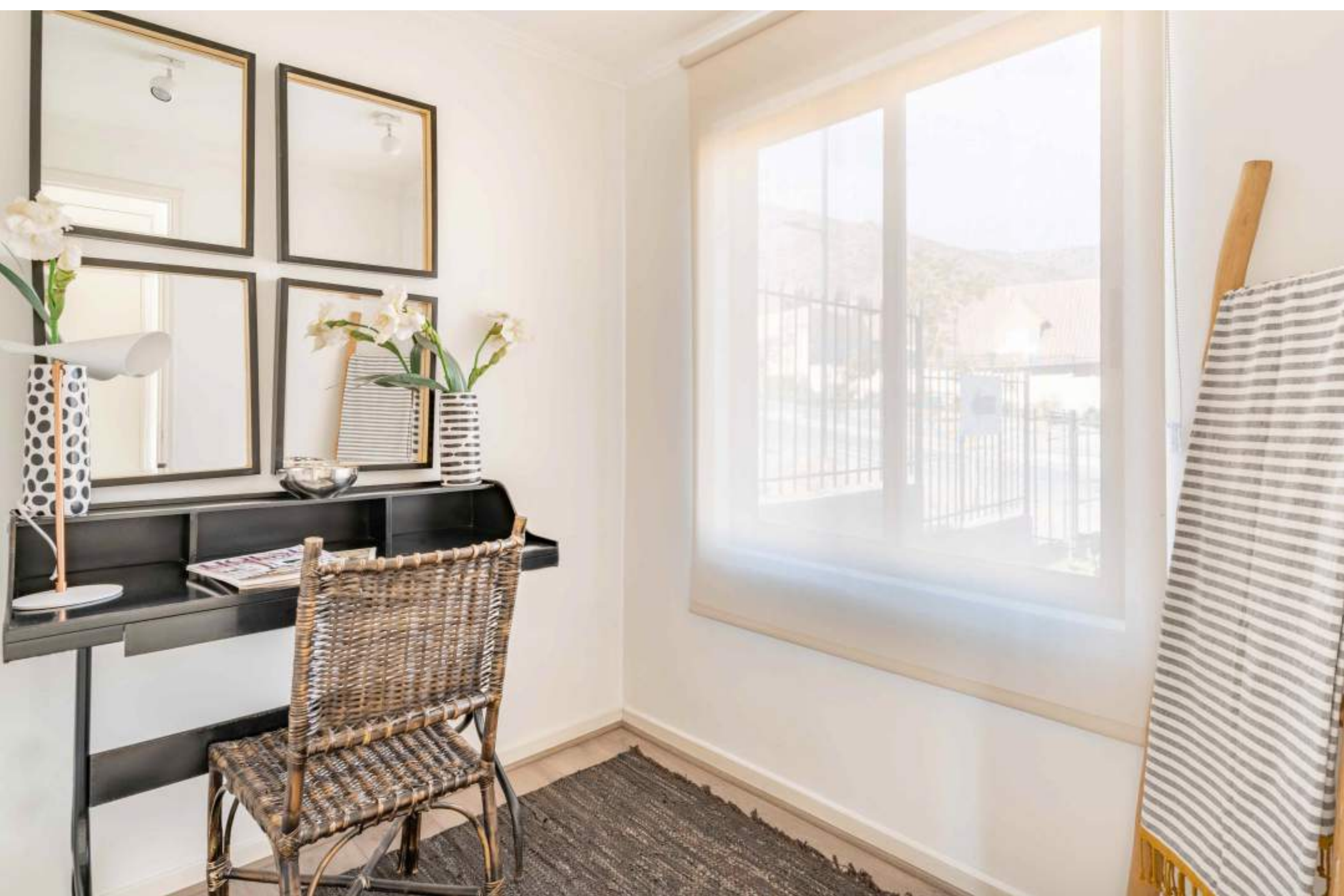

DETALLES QUE MARCAN LA DIFERENCIA



Amplia cocina equipada con muebles de base y murales.
Cuenta con cocina encimera, horno eléctrico y campana.

TIPOLOGÍAS

CASA TIPO RAPEL

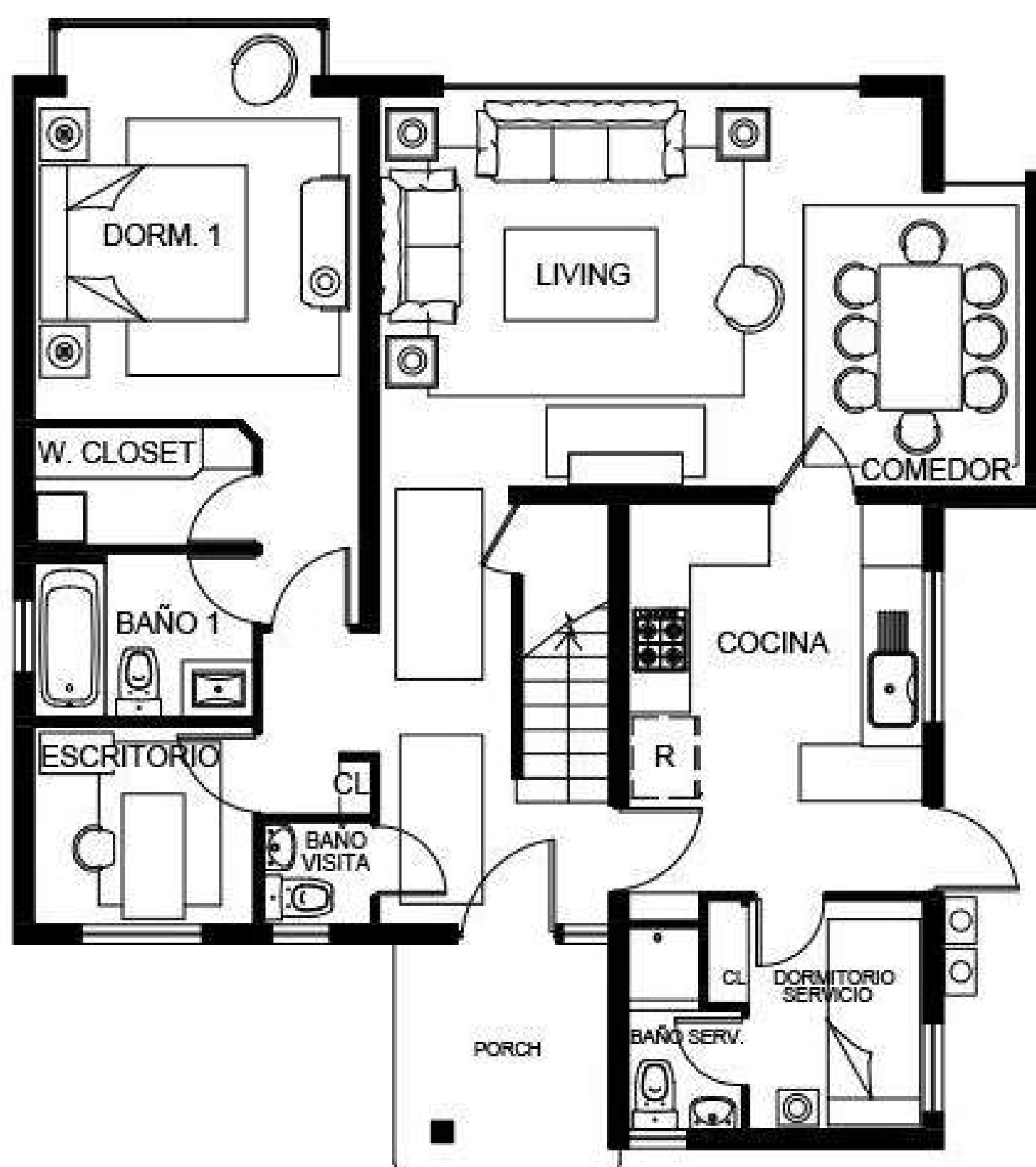

136,53 m² útiles

5 dormitorios

4 baños



ENACO

CONTÁCTANOS



ventas.elcarmen@enaco.cl



Jefe Sala de Ventas:

Olga Vicencio

Celular: +56 9 5340 1895

Of. Central: 2 2207 3800



Visítanos en:

Av. El Guanaco Norte 1211

(esq. El Carmen).

Huechuraba, Región Metropolitana.



Horario de atención:

Martes a Viernes de 15:30 a 19:30 hrs.

Sábados, Domingos y Festivos
de 11:00 a 19:30 hrs.

ENACO.CL